

# VENNENYT JUNI 2015



FUGLSANG KUNSTMUSEUMS VENNER

---

## Ege-ekspeditioner

11. juni – 30. august 2015

v/Jacob Helbo Jensen

I sommeren 2015 slår museet dørene op for den nye særudstilling *Ege-ekspeditioner*.

Gennem flere år har billedkunstner Ole Lejbach og forfatter Jens Blendstrup rejst landet rundt for at kortlægge Danmarks gamle egetræer, både de kendte og de ukendte. Lejbach har med sin blyant minutiøst skildret og portrætteret det enkelte træ, mens Blendstrup har lagt øret til barken og skrevet nye historier.

Resultatet er blevet en bog og en udstilling, der rummer mere end 50 fantastiske tegninger. Tegningerne er i meget stort format, og hver især fremstår de som et personligt og individuelt portræt af den enkelte eg. De nye originale tekster er finurlige og moderne fortolkninger af de kulturhistoriske fortællinger, som egetræerne altid har været genstand for.

Egetræet har således altid været en del af vores kultur- og naturforståelse. Egetræet bliver meget gammelt, det har historien indlejret i sine årringe, og gennem folketroen er myter og personer blevet knyttet til det. De gamle egetræer har været vidne til historiens gang, og gennem deres fortællinger kan man således blive klogere på vores fælles kulturarv, vores landskab og vores egnshistorie. Samlet bliver udstillingen således et Danmarksbillede, der med egetræet som bærer af en erindringskultur samler fortiden og nutiden i en skøn forening af kunst, litteratur og natur.

Med museets naturskønne beliggenhed ud til Skejts historiske ege, hvoraf flere har dannet motivisk udgangspunkt for udstillingens egetræer, har det været særlig oplagt for museet at invitere egetræet indenfor.

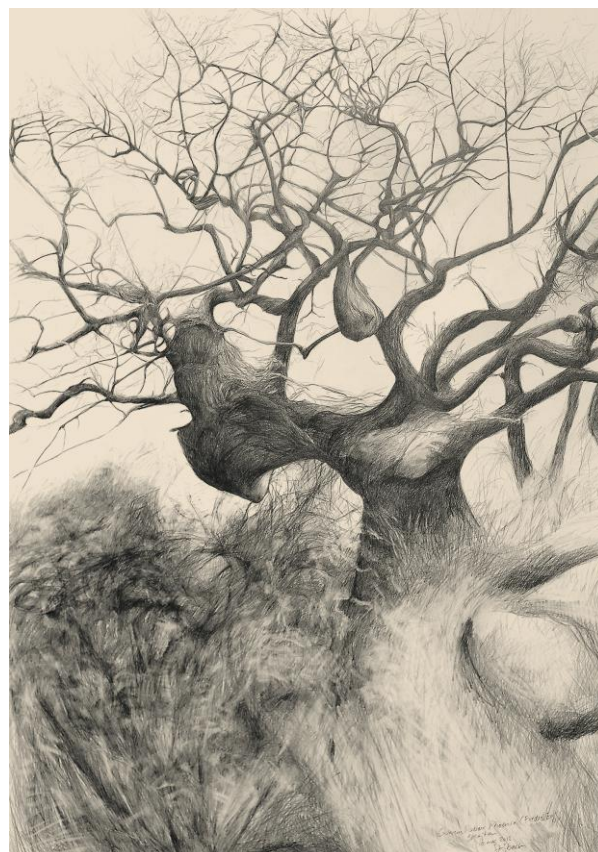

Ole Lejbach: *Fugl Phønix. Skejten Lolland*, 2012.  
Foto: Winther Grafik

Der er udgivet bog, plakat, folder og postkort til udstillingen, ligesom der er mange aktiviteter og arrangementer i udstillingsperioden. Udstillingen er blevet til i et samarbejde med Johannes Larsen Museet og KunstCentret Silkeborg Bad, hvor den efterfølgende vises.

Udstillingen er støttet af Nordea-fonden.

### Invitation til fernisering

Du inviteres hermed som medlem af venneforeningen til fernisering af *Ege-ekspeditioner* onsdag den 10. juni 2015 kl. 18 - 20.  
Dørene åbnes kl. 17.30.

## Venneforeningen arrangerer:

### Fyraftens-tur til Klosterkirken

### Kirkepladsen i Nykøbing F.

**Onsdag den 3. juni kl. 16.00 - ca. 17.30**

Kom og hør om den ny-restaurerede **Anetavle**. Menighedsrådsmedlem Niels Reinhold Nielsen fortæller om det store restaureringsarbejde, som netop er afsluttet. Og pensioneret skoleinspektør Arne Heyn fortæller historien om enkedronning Sophie og hele hendes slægt, som er afbildet på Anetavlen.

Arrangementet er gratis for Fuglsang Kunstmuseums Venner. Ingen tilmelding - mød bare op!

## Museet arrangerer:

### #instawalk...

**Lørdag den 13. juni kl. 13.30 – 15.30**

Fotoekspedition til Skejten med instruktør - eksklusivt for museets venner (evt. med gæster).

Har du prøvet at fotografere med din smartphone og lægge billederne op på billeddelingstjenesten Instagram? Måske... men har du prøvet at mødes med andre og gøre det til en social begivenhed?

Museet inviterer til Instawalk i forbindelse med sommerens særudstilling *Ege-ekspeditioner*. Vi skal se udstillingen på en guidet tur med museets kunsthistoriker Guri Skygge Andersen, og vi skal fotografere de fantastiske ege på Skejten i museets umiddelbare nærhed. Fotograf Carina Jo Sivager er ekspeditionens instruktør, hun giver gode foto-fif, og hun vejleder i, hvordan man bruger Instagram (forhåndskendskab er ikke nødvendigt). I fællesskab nyder vi turen og laver en virtuel udstilling på Instagram og slutter af med kaffe og kage.

**Pris:** Workshop inkl. kaffe og kage: 50 kr.

**Tilmelding:** Senest mandag den 8. juni til [post@fuglsangkunstmuseum.dk](mailto:post@fuglsangkunstmuseum.dk) eller 5478 1414.

**Betaling:** På reg. 2205, konto 0728 576 030 (bemærk nyt kontonummer!) eller på museet ved ankomst.

## Omvisninger kun for vennerne

**Søndag den 21. juni kl. 14-15 og**

**onsdag den 24. juni kl. 19-20**

Kom med på en guidet tur, hvor den nyåbnede særudstilling *Ege-ekspeditioner* præsenteres af museets kunsthistorikere.

Der er plads til 30 på hver tur, som kun er for venneforeningens medlemmer, og det er gratis.

**Tilmelding:** Efter først-til-mølle-princippet på [post@fuglsangkunstmuseum.dk](mailto:post@fuglsangkunstmuseum.dk) eller 5478 1414 senest på dagen for omvisningen.

## Foredrag på Fuglsang Kunstmuseum

**Lørdag den 22. august kl. 10-12**

Kunsthistoriker Birgitte Zacho fortæller om billedhuggeren Anne Marie Carl Nielsen, som sammen med sin mand, komponisten Carl Nielsen, havde tilknytning til Fuglsang. Foredraget er en del af festivalen "Sommermusik på Fuglsang" og holdes i foredragssalen på Fuglsang Kunstmuseum

**Pris:** 40 kr. for medlemmer, 60 kr. for ikke-medlemmer, festivaldeltagere gratis.

**Tilmelding:** Til [post@fuglsangkunstmuseum.dk](mailto:post@fuglsangkunstmuseum.dk) eller 5478 1414.

**Betaling:** På reg. 2205, konto 0728 576 030 (bemærk nyt kontonummer!) eller ved ankomst.

Evt. restpladser sælges på dagen i butikken.

Arrangeret i samarbejde mellem Fuglsang Kunstmuseum og Storstrøms Kammerensemble.

## Lyst til at blive Aktiv Ven?

### Eller er du det allerede?

Museet er i gang med en administrativ reorganisering af museets Aktive Venner, som er praktiske, ulønnede hjælpere på museet, hvis ressourcer gør det muligt at få midlerne til at strække længere. Reorganiseringen betyder bl.a. en ny udendørs gruppe, en eventgruppe og enkelte ændringer i de eksisterende grupper.



Vi har plads til flere Aktive Venner, ikke mindst som hjælpende hænder i cafeen - men også i vagtfunktionen og på ledige plakatuddelingsruter. Har du lyst til at blive ny Aktiv Ven, så få en tilmeldingsblanket i skranken næste gang, du er på museet og læs mere om muligheder og opgaver.

Eksisterende Aktive Venner bedes også udfylde en ny blanket, så museet fremover har fuldt overblik over alle Aktive Venner og de arbejdsområder, som de Aktive Venner melder ind på.

## Generalforsamling den 15. april

Venneforeningen holdt generalforsamling den 15. april. 55 medlemmer mødte op på museet. Formandsberetningen og regnskabet blev godkendt uden bemærkninger. Der var kampvalg til bestyrelsen. Henning Aggerholm stillede ikke op, og Bo Balschmidt blev nyt bestyrelsesmedlem. Senere har bestyrelsen konstitueret sig med formand: Lisbeth Krohn, næstformand: Johan Landgren, kasserer: Peter Rygaard Andersen og sekretær: Inger Bolt Jørgensen. De øvrige bestyrelsesmedlemmer er: Marianne Reinhardt, Annelise Jørgensen og Bo Balschmidt.

Referat og formandsberetning vil blive lagt på museets hjemmeside [www.fuglsangkunstmuseum.dk](http://www.fuglsangkunstmuseum.dk) under Museets venner.

Efter generalforsamlingen afslørede Anne Højer Petersen en nyanskaffelse, nemlig Olaf Rudes dejlige maleri af Kgl. Kammersangerinde Johanne Bruun. Det er indkøbt for penge fra gavekontoen og fra venneforeningen.

## Skejten-folderen er genoptrykt

Kombiner museumsbesøget med en dejlig gåtur i de skønne omgivelser.

Gåturfolderen omkring Fuglsang er nu blevet genoptrykt, og kan fås på museet.

Folderen viser rutekort og beskrivelser af tre gåture på henholdsvis 1 km, 1,5 km og 3,5-4 km.

## Billetsamarbejde - nu også med Faaborg Museum

Pr. 1. juli 2015 påbegynder museet et samarbejde med Faaborg Museum og gensidig rabat til museernes venner. Det betyder, at medlemmer af venneforeningen (mod forevisning af gyldigt medlemskort) kan komme ind til rabatprisen 50 kr. pr. ven (mod sædvanligt 70 kr.).

Husk, at billetsamarbejdet også gælder Ribe Kunstmuseum, hvor museets venner betaler 55 kr. (mod sædvanligt 70 kr.). Inspiration til en sviptur i det fynske? - eller en lidt længere sommertur vestpå, hvor særudstillingen *Forvandlinger* vises sommeren over - givetvis på helt nye måder.



Fynbomaleren Peter Hansen: *Legende børn på Enghave Plads*. Ca. 1906. Tilhører Fuglsang Kunstmuseum. Foto: Finn Brasen

## Nyt om gaver og arv

Fra den 1. januar 2015 kan man ikke længere trække gaver til venneforeningen fra i skat. Fremover skal der nemlig årligt indbetales mindst 20.000 kr., for at foreningen kan beholde godkendelsen. Og vi modtog i 2014 kun 7.800 kr. Samtidig er også fritagelsen for at betale den såkaldte boafgift til staten ved testamentariske dispositioner bortfaldet.

Beløbet på gavekontoen er blevet brugt til indkøb af Rude-billedet til museet, og kontoen er nu lukket. Bestyrelsen takker for den opbakning, som mange medlemmer viste ved at give bidrag til gavekontoen.

Det er naturligvis fortsat muligt at give gaver til Venneforeningen, men altså ikke længere med skattemæssig virkning for gavegiveren. Det er også fortsat muligt at betænke museet direkte.

## Oplysning til de venner, der ikke får mails

Fremover vil der ikke længere blive udsendt ferniseringsinvitationer med brevpost. Kun de medlemmer, der modtager mail fra os, vil få remindere. Så husk at notere ferniseringsdagen, når du ser den i Vennynt!

Det er endnu en grund til at oplyse museet om din mailadresse på [post@fuglsangkunstmuseum.dk](mailto:post@fuglsangkunstmuseum.dk) og til at huske at oplyse om ændringer i mailadresse.

## Efterlysning!

Til efterårets særudstilling: *Fuglsang 1885-1959. Billedkunst, musik og friluftsliv* har kurator Tine Nielsen Fabienke længe været i samlinger og arkiver for at udforske motivkredsene på Fuglsang Herregaard, bl.a. persongalleriet, musikaftenerne, haven og Skejten.

Der er allerede fundet mange fine ting til brug i bog og udstilling, men der er stadig brug for viden om værker af Hartmanns nære kollega Henrik Schouboe, der malede på Fuglsang i 1910'erne, og af Carl Nielsens datter Anne Marie Telmányi, der skildrede det musiske samvær og landskabet. Tine kan kontaktes på mail: [tnf@fuglsangkunstmuseum.dk](mailto:tnf@fuglsangkunstmuseum.dk).

## Nyt fra café og butik

Caféen har nyheder fra Møn Bryghus - en ny øl og en ny drikkeklar saft. Og fra Frederiksdal er der nu også kommet likør.

Der kommer også to nyheder fra Selleberg. En æblechutney og en mindre flaske af drikkeklar kirsebærmost.

I butikken er "fuglefamilien" fra Architectmade udvidet med en ugle – den perfekte studentergave. Fra Novoform er der bl.a. lysestager i egetræ og en fin glasvase. Til dem, der gik forgæves ved Tuxen-udstillingen efter katalog, har vi igen fået lidt på hylderne, dog KUN på engelsk.



## Spændende teater på Fuglsang Herregaard

Glæd dig til en teaterforestilling om Carl Nielsen og hans kone Anne Marie lørdag den 31. oktober. Det er kun for vennerne, og prisen bliver 175 kr. Reservér datoen allerede nu. Der vil senere komme nærmere oplysninger om arrangementet.

# Oversigt over aktiviteter

## Åbningstider:

I juni, juli og august er museet åbent alle dage kl. 10-17

### Onsdag den 3. juni kl. 16-ca. 17.30:

Venneforeningen arrangerer gratis tur for vennerne til Anetavlen i Klosterkirken. Se nærmere side 2.

### Søndag den 7. juni kl. 13-14:

Offentlig omvisning i museets faste samling, max 30 deltagere. Gratis for museets gæster; billetter til omvisningen kan afhentes samme dag fra kl. 10.

### Onsdag den 10. juni kl. 18:

Fernisering på særudstillingen *Ege-ekspeditioner*.

### Torsdag den 11. juni:

Særudstillingen *Ege-ekspeditioner* åbner for publikum.

### Lørdag den 13. juni kl. 13.30-15.30:

Instawalk v/Carina Jo Sivager. Se nærmere side 2.

### Søndag den 14. juni kl. 13-14

Offentlig omvisning i særudstillingen, max 30 deltagere. Gratis for museets gæster; billetter til omvisningen kan afhentes samme dag fra kl. 10.

### Lørdag den 20. juni kl. 13-15:

Artist Talk v/Ole Lejbach og Jens Blendstrup. Se nærmere på museets hjemmeside.

### Søndag den 21. juni kl. 14-15:

Omvisning i særudstillingen kun for medlemmer af venneforeningen. Se nærmere side 2.

### Mandag den 22. juni og mandag den 6. juli kl. 19:

Tur til Valdemarsegen, Danmarks største egetræ v/Johnny Madsen. Mødested: P-plads Herskabsvejen ved Korselitzevej, 4800 Nyk. F. Pris 20 kr. Se nærmere på museets hjemmeside.

### Onsdag den 24. juni kl. 19-20:

Omvisning i særudstillingen kun for medlemmer af venneforeningen. Se nærmere side 2.

### Lørdag den 27. juni kl. 13-ca. 15:

Foredrag om skovhistorie v/Helle Serup. Se nærmere på museets hjemmeside.

### Mandag den 29. juni, tirsdag den 30. juni, onsdag den 1. juli, torsdag den 2. juli, mandag den 6. juli og mandag den 3. august kl. 11-ca. 13.15:

Familieworkshop med børnerundvisning i særudstillingen, gåtur til Skejtens egetræer og kreativt arbejde på museet v/formidler Guri Skygge Andersen. Se nærmere på museets hjemmeside.

### Mandag den 29. juni kl. 19-21:

Tværfaglig tur til Skejten. Se nærmere på museets hjemmeside.

### Onsdag den 1. juli kl. 12-12.45:

Huset rundt. Fra guldalder til skagensmaleri. Gratis for museets gæster.

### Søndag den 5. juli kl. 13-14:

Offentlig omvisning i særudstillingen, max. 30 deltagere. Gratis for museets gæster; billetter til omvisningen kan afhentes samme dag fra kl. 11.

### Onsdag den 8. juli kl. 12-12.45:

Huset rundt. Ege-ekspeditioner. Gratis for museets gæster.

### Mandag den 13. juli, mandag den 20. juli og mandag den 27. juli kl. 14:

Krible-krable, små dyr i vandhullet v/Johnny Madsen. 20 kr., gratis for børn under 6 år. Ingen tilmelding. Se nærmere på museets hjemmeside.

### Onsdag den 15. juli kl. 12-12.45:

Huset rundt. Det moderne gennembrud. Gratis for museets gæster.

### Onsdag den 22. juli kl. 12-12.45:

Huset rundt. Ege-ekspeditioner. Gratis for museets gæster.

### Onsdag den 29. juli kl. 12-12.45:

Huset rundt. Fra mørkemaleri til farvestrålende Cobra. Gratis for museets gæster.

### Søndag den 2. august kl. 13-14:

Offentlig omvisning i særudstillingen, max. 30 deltagere. Gratis for museets gæster; billetter til omvisningen kan afhentes samme dag fra kl. 10.

### Onsdag den 5. august kl. 12-12.45:

Huset rundt. Alle tiders landskaber. Gratis for museets gæster.

### Lørdag den 8. august og søndag den 9. august kl. 10-16:

Éndags tegneworkshop for voksne v/Pierre Beskow. Se nærmere på museets hjemmeside.

### Onsdag den 12. august kl. 12-12.45:

Huset rundt. Olaf Rude og modernismen. Gratis for museets gæster.

### Lørdag den 15. august kl. 13-ca. 15:

Foredrag om egetræer og tur til Skejten v/Peter Friis Møller. Se nærmere på museets hjemmeside.

### Onsdag den 19. august kl. 12-12.45:

Huset rundt. Særudstillingen *Ege-ekspeditioner*. Gratis for museets gæster.

### Lørdag den 22. august kl. 10-12:

Foredrag om Anne Marie Carl Nielsen v/Birgitte Zacho. Se nærmere på museets hjemmeside.

### Onsdag den 26. august kl. 12-12.45:

Huset rundt. Museets arkitektur. Gratis for museets gæster.

### Lørdag den 29. august kl. 13:

Smag Skejten v/Julie Swane. Se nærmere på museets hjemmeside.

### Søndag den 30. august kl. 13-14:

Offentlig omvisning i særudstillingen, max. 30 deltagere. Gratis for museets gæster; billetter til omvisningen kan afhentes samme dag fra kl. 10.

*Ret til ændringer forbeholdes. Nye arrangementer annonceres via museets hjemmeside:  
[www.fuglsangkunstmuseum.dk](http://www.fuglsangkunstmuseum.dk)*

